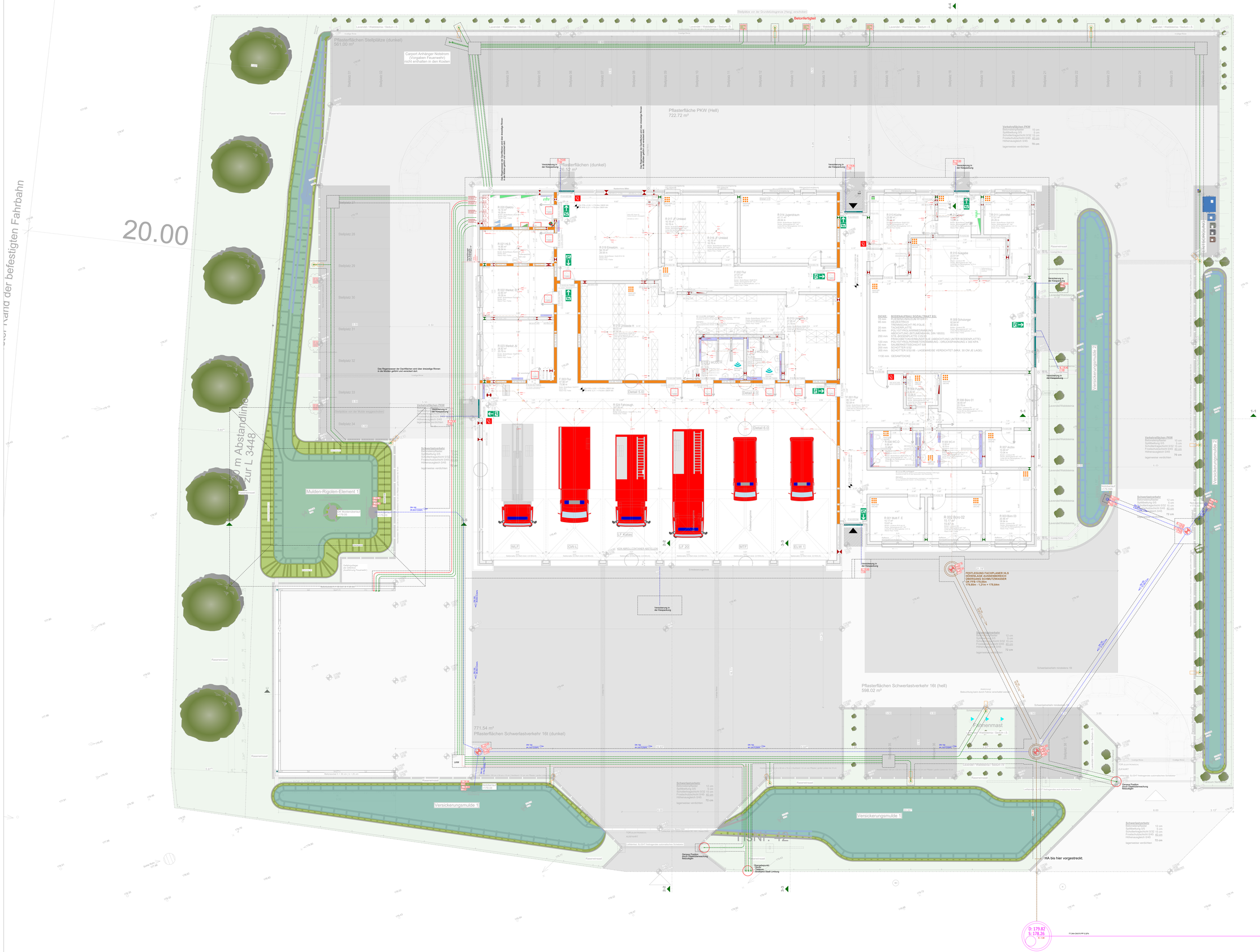
Pflasterflächen Stellplätze (dunkel)
561.00 m²
Carport Anhänger Notstrom
(Vorgaben Feuerwehr)
nicht enthalten in den Kosten
Pflasterfläche PKW (Hell)
722.72 m²
Pflasterflächen (dunkel)
26.52 m²
Pflasterflächen Schwerlastverkehr 16t (hell)
598.02 m²
771.54 m²
Pflasterflächen Schwerlastverkehr 16t (dunkel)
Mulden-Rigolen-Element 1
Versickerungsmulde 1
Versickerungsmulde 2
Fahnenmast
ENTSORGUNG
LF Kalas
WLF
GW-L
LF 20
MTF
ELW 1
20.00
Der Rand der befestigten Fahrbahn
Abstandlinie
zur L 3448
FESTLEGUNG FACHPLANER HLS
HÖHENLAGE AUSSENBEREICH
ÜBERGANG SCHMUTZWASSER
OK FFB 178,65m
(-178,65m = 1,21m = 177,64m)
HA bis hier vorgestreckt.
D: 179.82
S: 178.26
LEGENDE
Befestigte Flächen
Pflasterbelag, Anthrazit Verkehrsfläche PKW
Pflasterbelag, Grau Verkehrsfläche PKW
Pflasterbelag, Anthrazit Schwerlastverkehr
Pflasterbelag, Grau Schwerlastverkehr
3-zeilige Rinne
Vegetation
Baum - zu pflanzen
Hecke/Strauchgewächs
Rasen
Böschung
Ausstattung / Baukonstruktion
Sauberlauf
Fahnenmast
Lehrrohr Doppel-Ladestation
Einzel-Ladestation
Technische Anlagen
Leibungsrinne
Kontrollschacht
Abwasserleitung
Regenwasserleitung
Oberflächengefälle
Sonstiges
Maßangabe in Meter
Höhe Bestand - HÖHENPUNKTE (Gebäude)
Höhe Geplant
Wandleuchte
Mastleuchte
Wegleuchte
Mastleuchte
Kabelschacht
VRV Außeneinheit
Die Höhepunkte im Plan beziehen sich auf den Lageplan vom 06.05.2022 (Liegenschaftsplan.pdf)
Ausstattung / Baukonstruktion
NEU (Trockenbau)
NEU (Mauerwerk)
MAUERWERK BESTAND
MAUERWERK BESTAND
AUSENWANDDÄMMUNG BESTAND
ABRISS
ABRISS
Zuerst beplanken
ENTWÄSSERUNG
1:50
Projekt
LFH 5
WIEDERTANZING
Neubau eines Feuerwehrhauses in Limburg-Lindenholzhausen
An den Krautgärten, Gemarkung Mitten auf dem Oberfeld, Flur 72,
Magistrat der Kreisstadt Limburg a. d. Lahn
Stadtentwicklungs- und Bauamt/Planung
Über der Lahn 1
65549 Limburg a. d. Lahn